



การไฟฟ้าส่วนภูมิภาค  
PROVINCIAL ELECTRICITY AUTHORITY

เลขที่ ก.3.ดบ.(ปบ) 152/2568

ชื่อผู้รับ นายพัทธนันท์ พิชิตราสุวรรณชล

ชื่อผู้ส่ง นายสมันติ ยศศักดิ์ศรี

วันที่ 6 ก.พ. 2568

ตำแหน่ง ออ.ปบ.(ก3)

ตำแหน่ง รจก.(ท)ปฏิบัติงานแทน ผจก.กฟส.ดบ.

ด้วย กฟอ.เดิมบางนางบวช ขอตัดไฟเพื่อให้ชุดงานก่อสร้าง กฟส.เดิมบางนางบวช ปฏิบัติงานปรับปรุงระบบจำหน่าย ๒๒ เควี ตามแผนผังสังเขปแนบ จำนวน 2 แผนนี้

ที่	พีดเดอร์	วัน/เดือน/ปี	ตั้งแต่เวลา	ถึงเวลา	ลักษณะงานที่ปฏิบัติ/บริเวณ	จาก	ถึง	ผู้ควบคุมงาน
1	DBA 05	19 ก.พ.68	08.30 น.	17.00 น.	ปรับปรุง/พาดสายบริเวณหน้า รพ.เดิมบาง-ฝั่งตรงข้าม รพ.เดิมบาง	ดิสชั่วคราวร้านขายของก้าแยกยางนอน	ดิสชั่วคราวตรงข้ามเขาชะไวย	นายศักดิ์รินทร์ แก้วปานกัน 080-9634693
	DBA 06	19 ก.พ.68	08.30 น.	17.00 น.		DBA6S-02 โรงกลึงนางบวช	DBA6S-03 หน้า สนง.ชนสงเดิมบาง	
2.	DBA 05	20 ก.พ. 68	08.30 น.	17.00 น.		ดิสชั่วคราวตรงข้ามเขาชะไวย	ดิสชั่วคราวข้างอำเภอเดิมบางนางบวช	
	DBA 06	20 ก.พ. 68	08.30 น.	17.00 น.		DBA6S-02 โรงกลึงนางบวช	DBA6S-03 หน้า สนง.ชนสงเดิมบาง	

พื้นที่ที่มีผู้ใช้ไฟได้รับผลกระทบ(ไฟดับ) หมู่ 2 ต.เขาพระ

ผู้ประสานงานการดับไฟ ชื่อ นายวรวิทย์ ศรีศักดิ์ดา ตำแหน่ง ชผ.ปบ โทร. 080-847-6904

พื้นที่ ที่ขอตัดไฟปฏิบัติงานมีสายเคเบิลใยแก้วนำแสงของ กฟภ. (หากมีโอกาสชำรุด ผคส.กรส.(ก๓) จะไปตรวจสอบก่อนปฏิบัติงาน)

๑.  มีสายเคเบิลใยแก้วนำแสง ๑.๑  มีโอกาสชำรุด ๑.๒  ไม่มีโอกาสชำรุด

๒.  ไม่มีสายเคเบิลใยแก้วนำแสง

๓.  พิกัดพื้นที่ดับไฟ 3.1 เริ่มต้น Lat : ...14.851991... Long: ...100.098009.....

3.2 สิ้นสุด Lat : ... 14.84273... Long: ... 100.104715.....

ลงชื่อ.....

(นายสมันติ ยศศักดิ์ศรี)

ตำแหน่ง รจก.(ท) ปฏิบัติงานแทน ผจก.กฟส.ดบ.

สำหรับแผนควบคุมการจ่ายไฟ (ผคฟ.) กฟผ.๓  
เรียน อก.ปบ.(ก๓)

ผคฟ. พิจารณาแล้วเห็นควร

DBA5

อนุมัติให้ดับไฟตามคำขอข้อ 1 พัดเตอร์ DBA6 จาก Dis.ค. รัทของขอมถก DBA5-๒ ถึง Dis.ค. ตลจกม. กษ. ๒๖ DBA5-03  
ในวันที่ 19 ก.พ. ๖๘ ตั้งแต่เวลา ๘.30 น. ถึง 17.00 น. ตามใบสั่งทำสวิตซ์ซึ่งเลขที่ 289/2568

อนุมัติให้ดับไฟตามคำขอข้อ..... พัดเตอร์..... จาก..... ถึง.....  
ในวันที่..... ตั้งแต่เวลา..... น. ถึง..... น. ตามใบสั่งทำสวิตซ์ซึ่งเลขที่.....

พนักงานศูนย์ฯ ~~บุรี~~ พิษณุฯ พงษ์ดีร์..... ประสานงานการขอดับไฟกับ ~~กรมวิทย์~~ ศรีศักดิ์

*Phuly*  
( รศ.อ.พิเชฐ พงษ์ดีร์ )  
ว.ค.ร.ท.ท.น.จ.น. ค.พ.

สำหรับผู้อนุมัติ

ที่ ก.๓ กปบ.(คฟ.)

เรียน ผจก. กฟผ. ๓๖.....

อก.บช.(ก๓), อก.วว.(ก๓)

อนุมัติ และแจ้ง จป. เพื่อตรวจสอบความปลอดภัย

พร้อมทั้งลงข้อมูลแจ้งแผนดับไฟลงใน www.pea.co.th

ขั้นตอนการสวิตซ์ซึ่ง 2 ..... แผ่น  
แผนผังแนบ 2 ..... แผ่น

ผจพ. (..... (สถานี.....) )  
เพื่อทราบ และจัดพนักงานเข้าปฏิบัติงานร่วมกับศูนย์ฯ นครปฐม  
ตั้งแต่วันที่..... น. เป็นต้นไป จนกว่างานจะแล้วเสร็จ

(นายเลอพงษ์ แก่นจันทร์)  
รท.ปบ.(ก3) ปฏิบัติงานแทน อก.ปบ.(ก3)

## ใบสั่งทำสวิตชิง

1. สถานที่ทำงาน	หน้า รพ.เดิมนางบวช (DBA05,DBA06)					
2. กำหนดวันที่ทำงาน	19 ก.พ. 68	เวลา	08.30 น.	ถึง เวลา	17.00 น.	
3. ผู้ขอทำงาน	<del>กฟส.ตบ.</del>	งานที่ทำ	ปรับปรุงระบบจำหน่าย		ตามใบขอปฏิบัติงาน	289/2568
4. เตรียมการสวิตชิงโดย	กฟส.ตบ.			นางสาวพิชชา พงษ์ศิริ	วันที่	9 กุมภาพันธ์ 2568
5. ตรวจสอบสวิตชิงโดย					วันที่	9 กุมภาพันธ์ 2568
6. อนุมัติสวิตชิงโดย					วันที่	9 กุมภาพันธ์ 2568
7. สั่งทำสวิตชิงโดย	1. นายพีรภัทร,นายนครินทร์,นายขุนทอง,นายพนิต (กะ1 00.00 น. - 08.00 น.) 2. นายจิรวัดน์,นายวัฒน์,นายพิชชา,นายวีรวัชร,นายอมร (กะ2 08.00 น. - 16.00 น.) 3. นายศุภสวัสดิ์,นายอนุสรณ์,นายธนิต,นายวรรณพงษ์,นายมนเฑียร (กะ3 16.00 น. - 24.00 น.)					

ที่	รหัสอุปกรณ์	สภาพอุปกรณ์ ปกติก่อน ดำเนินการ	ดำเนินการ	เวลา	ผู้ดำเนินการ	ผู้สั่งการ	หมายเหตุ
1	ให้ตรวจสอบอุปกรณ์ตัดตอนก่อนทำการสวิตชิง						
2	DBN-KT2A//KT3A	"OLTC" Auto	"OLTC" Manual		EGAT		-
3	DBN-KT1A	"OLTC" Auto	"OLTC" Manual		EGAT		-
4	DBA01VB-01	"ON" Auto Reclose	"OFF" Auto Reclose		DBA		-
5	DBA05VB-01	"ON" Auto Reclose	"OFF" Auto Reclose		DBA		-
6	DBA06VB-01	"ON" Auto Reclose	"OFF" Auto Reclose		DBA		-
7	ย้ายโหลดวงจร DBA05 บางส่วนไปรับไฟจาก DBA01						
8	DBA01S-03	ปลด	สับ		ดบ.	SCADA	SF6 โรงเรียนธรรมโชติ
9	DBA05S-09	สับ	ปลด		ดบ.	SCADA	SF6 หน้า รพ.เดิมนางบวช
10	ย้ายโหลดวงจร DBA06 บางส่วนไปรับไฟจาก DBA05						
11	DBA05S-04	ปลด,ล๊อคคาน	สับ		ดบ.		SF6 ช่างขนส่ง
12	DBA06S-03	สับ	ปลด,ล๊อคคาน		ดบ.	SCADA	SF6 หน้าขนส่งเดิมบาง
13	เปลี่ยนทางจ่ายไฟ DBA05						
14	DBA05S-08	ปลด,ล๊อคคาน	สับ		ดบ.		SF6 โรงสีบุญเจริญ
15	DIS ชค. DBA05	สับ	ปลด(ใช้โหลดบัสเตอร์)		ดบ.		DIS ตรงข้ามเขาชะไฉย
16	เมื่อพร้อมดับไฟ เวลา 08.30 น.						
17	DBA06S-02	สับ	ปลด,ล๊อคคาน		ดบ.	SCADA	SF6 โรงกลิ้งนางบวช
18	DIS ชค. DBA05	สับ	ปลด(ใช้โหลดบัสเตอร์)		ดบ.		DIS ร้านขายของเก่าแยกยางนอน
19	แจ้งพื้นที่ไฟดับให้ กฟส.ตบ. ทราบ						
20	แจ้งให้เผลไฟบริเวณที่ปฏิบัติงานและช็อคกราวด์ จุด G1,G2,G3,G4 ลงข้อมูล We Safe แล้วให้ปฏิบัติงานได้						
21	DBN-KT2A//KT3A	"OLTC" Manual	"OLTC" Auto		EGAT		-
22	DBN-KT1A	"OLTC" Manual	"OLTC" Auto		EGAT		-
23	DBA01VB-01	"OFF" Auto Reclose	"ON" Auto Reclose		DBA		-
24	DBA05VB-01	"OFF" Auto Reclose	"ON" Auto Reclose		DBA		-
25	DBA06VB-01	"OFF" Auto Reclose	"ON" Auto Reclose		DBA		-
สิ้นสุด Switching ช่วงแรก							
26	เมื่อ กฟส.ตบ. ปฏิบัติงานเสร็จ พร้อมลงข้อมูล We Safe						
27	แจ้งปลดช็อคกราวด์ จุด G1,G2,G3,G4						
28	DBN-KT2A//KT3A	"OLTC" Auto	"OLTC" Manual		EGAT		-
29	DBN-KT1A	"OLTC" Auto	"OLTC" Manual		EGAT		-

ที่	รหัสอุปกรณ์	สภาพอุปกรณ์ ปกติก่อน ดำเนินการ	ดำเนินการ	เวลา	ผู้ดำเนินการ	ผู้สั่งการ	หมายเหตุ
30	DBA01VB-01	"ON" Auto Reclose	"OFF" Auto Reclose		DBA		-
31	DBA05VB-01	"ON" Auto Reclose	"OFF" Auto Reclose		DBA		-
32	DBA06VB-01	"ON" Auto Reclose	"OFF" Auto Reclose		DBA		-
33	<b>เมื่อพร้อมจ่ายไฟ</b>						
34	DBA06S-02	ปลด, ล็อกคาน	ล๊اب		ดบ.	SCADA	SF6 โรงกึ่งนางบวช
35	DIS ชค. DBA05	ปลด	ล๊اب		ดบ.		DIS ร้านขายของเก่าแยกยางนอน
36	<b>เปลี่ยนทางจ่ายไฟ DBA05 กลับคืน</b>						
37	DIS ชค. DBA05	ปลด	ล๊اب		ดบ.		DIS ตรงข้ามเขาชะไวย
38	DBA05S-08	ล๊اب	ปลด, ล็อกคาน		ดบ.		SF6 โรงสีบุญเจริญ
39	<b>ย้ายโหลดวงจร DBA06 บางส่วนกลับจาก DBA05</b>						
40	DBA06S-03	ปลด, ล็อกคาน	ล๊اب		ดบ.	SCADA	SF6 หน้าขนส่งเดิมบาง
41	DBA05S-04	ล๊اب	ปลด, ล็อกคาน		ดบ.		SF6 ช่างขนส่ง
42	<b>ย้ายโหลดวงจร DBA05 บางส่วนกลับจาก DBA01</b>						
43	DBA05S-09	ปลด	ล๊اب		ดบ.	SCADA	SF6 หน้า รพ. เดิมบางนางบวช
44	DBA01S-03	ล๊اب	ปลด		ดบ.	SCADA	SF6 โรงเรียนธรรมโชติ
45	DBN-KT2A//KT3A	"OLTC" Manual	"OLTC" Auto		EGAT		-
46	DBN-KT1A	"OLTC" Manual	"OLTC" Auto		EGAT		-
47	DBA01VB-01	"OFF" Auto Reclose	"ON" Auto Reclose		DBA		-
48	DBA05VB-01	"OFF" Auto Reclose	"ON" Auto Reclose		DBA		-
49	DBA06VB-01	"OFF" Auto Reclose	"ON" Auto Reclose		DBA		-
<b>สิ้นสุด Switching ทั้งหมด</b>							



แผนผัง Single line Diagram แสดงพื้นที่ดับไฟ เพื่องานปรับปรุงระบบ 22 เควี ฟุ่งตรงข้ามรพ.เดิมบาง  
วงจร DBA05 บริเวณDis ชั่วคราวร้านขายของเก่าแยกยางนอน ถึงDis ชั่วคราวตรงข้ามเขาชะโอย  
วงจร DBA06 บริเวณDB6S-02 โรงกลึงนางบวชถึง DBA6S-03 หน้าสนง.ขนส่งเดิมบางนางบวช

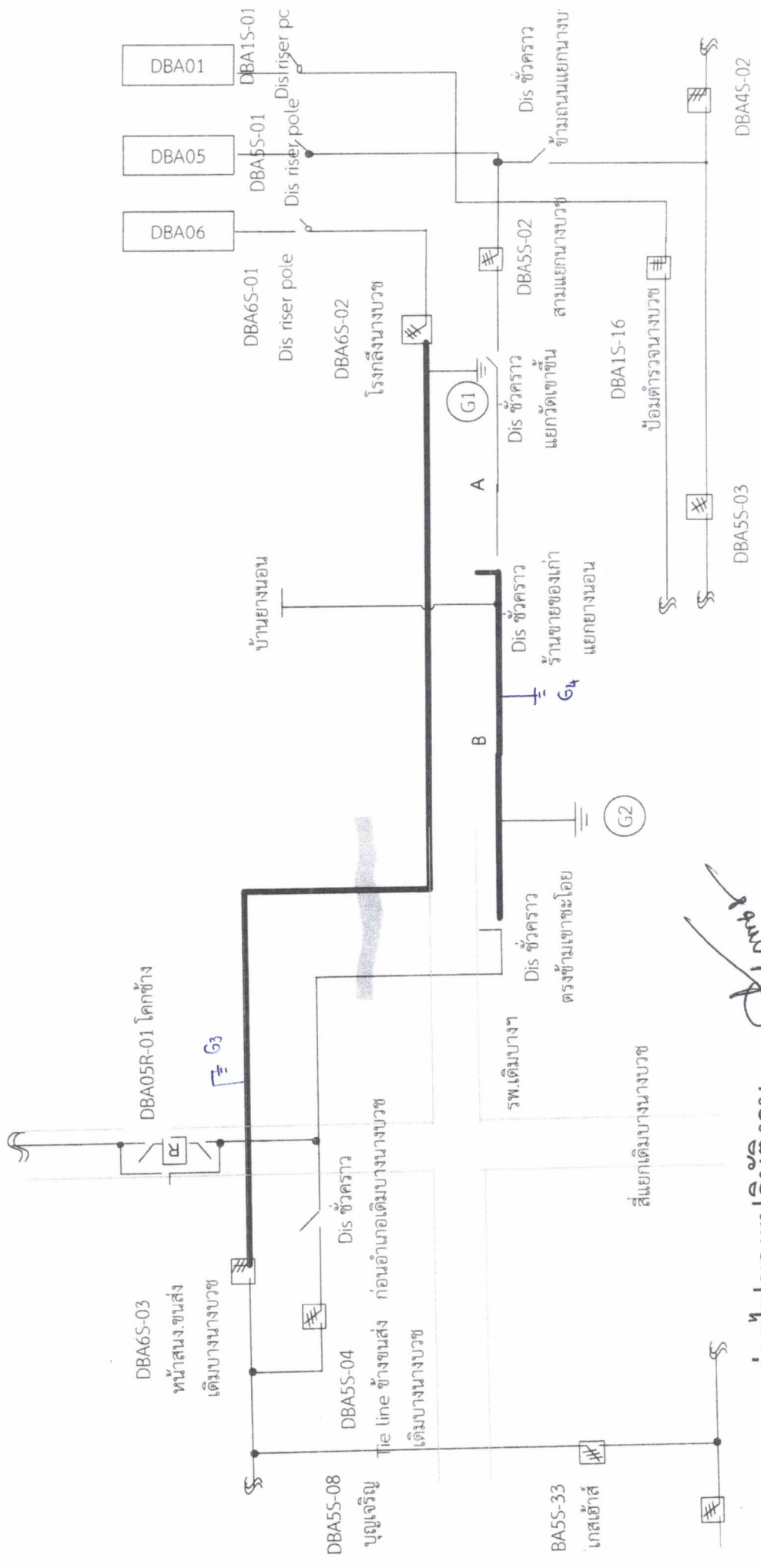

### สถานะ การจ่ายไฟขณะปฏิบัติงาน

วันที่ 19 กุมภาพันธ์ 2568 ตั้งแต่เวลา 08.30 - 17.00 น.

หมายเหตุ - บริเวณที่ขอดับไฟปฏิบัติงาน

*(Handwritten signature)*

Teie line สามแยกนางบวช

หน้าวัดนางบวช

แผนผัง Single line Diagram แสดงพื้นที่ที่ดับไฟ เพื่อทำงานปรับปรุงระบบ 22 เควี ฟังตรงข้ามพร.เดิมบาง  
 วังจร DBA05 บริเวณ Dis ชั่วคราวตรงข้ามเขาชะโอย์ ถึง Dis ชั่วคราวข้างอำเภอเดิมบางนางบวช  
 วังจร DBA06 บริเวณ DB6S-02 โรงกึ่งนางบวชถึง DBA6S-03 หน้าสนง.ขนส่งเดิมบางนางบวช

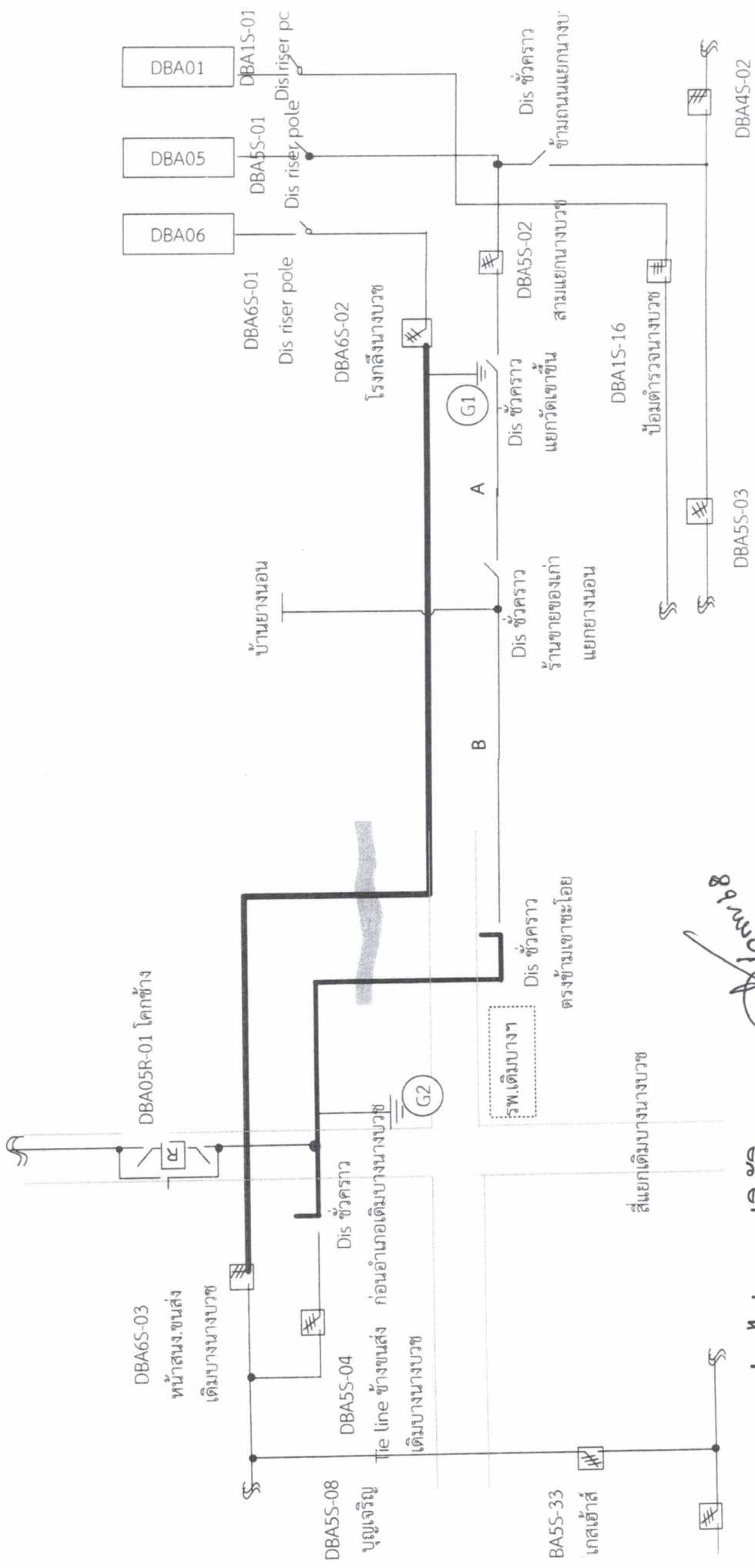

*Signature*

**สถานะ การจ่ายไฟขณะปฏิบัติงาน**

วันพฤหัสบดีที่ 20 กุมภาพันธ์ 2568 ตั้งแต่เวลา 08.30 - 17.00 น.  
 หมายเหตุ - - - - - บริเวณที่ขอดับไฟปฏิบัติงาน